

COMUNE DI CHIEVE

ORGANIGRAMMA DELL'ENTE

Risorse Umane assegnate alle aree

1° Aprile 2023

**aggiornato con il nuovo CCNL del 16/11/2022 art 12
Classificazione e allegato A "declaratorie"**

APPROVATO CON DELIBERAZIONE DI GC N. 28 DEL 06.04.2023

AREA AMMINISTRATIVA

Responsabile: **Sig. Davide Bettinelli**

Profilo/Categoria: Sindaco

MAPPATURA DEI SERVIZI

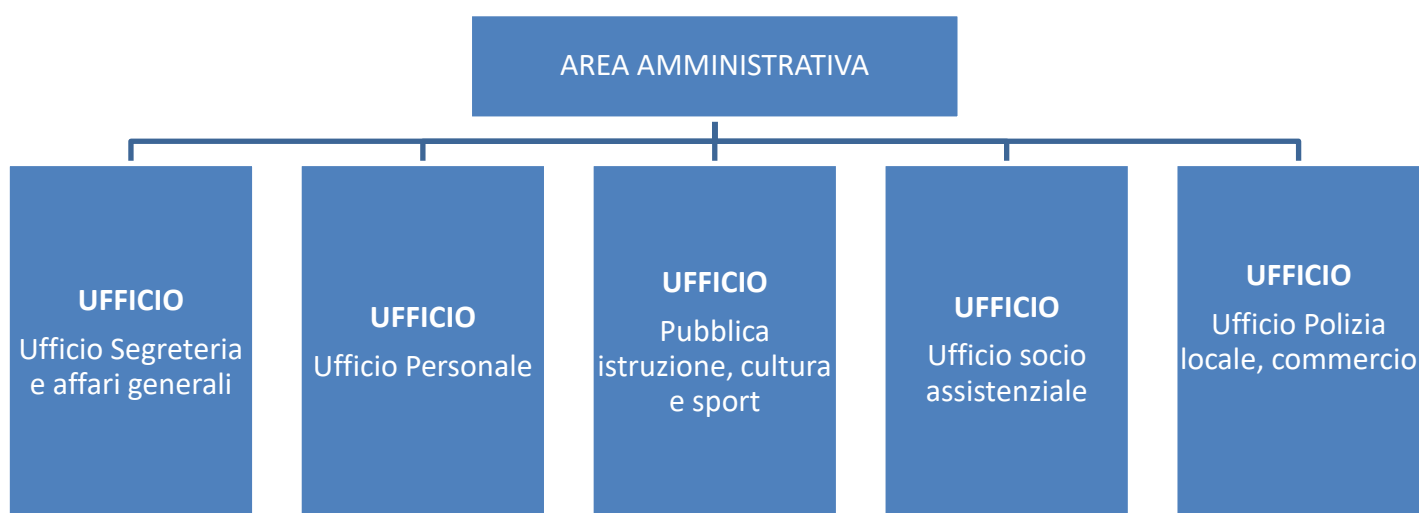

RISORSE UMANE

NR.	AREA DEGLI ISTRUTTORI	COGNOME NOME	TIPOLOGIA DI ORARIO
1.	Istruttore Amministrativo	Bettinelli Maria Loretta	Tempo pieno
2.	Istruttore Amministrativo	Savoia Anita	Tempo parziale 18/36
3.	Agente di Polizia Locale	Carubelli Simone	Tempo pieno

NR.	AREA DEGLI OPERATORI ESPERTI	COGNOME NOME	TIPOLOGIA DI ORARIO
1.	Collaboratore servizi di supporto	De Luca Ida	Tempo pieno

AREA DEMOGRAFICA

Responsabile: **Sig. Davide Bettinelli**

Profilo/Categoria: Sindaco

MAPPATURA DEI SERVIZI

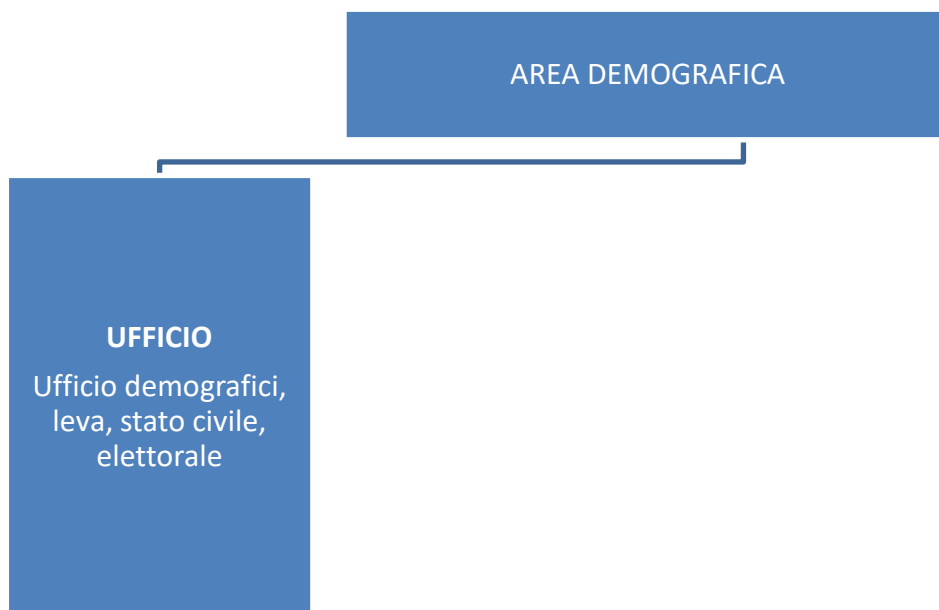

RISORSE UMANE

NR.	AREA DEGLI ISTRUTTORI	COGNOME NOME	TIPOLOGIA DI ORARIO
1.	Istruttore Amministrativo	Valenti Moira	Tempo parziale 30/36

AREA ECONOMICO FINANZIARIA

Responsabile: **Sig. Davide Bettinelli**

Profilo/Categoria: Sindaco

MAPPATURA DEI SERVIZI

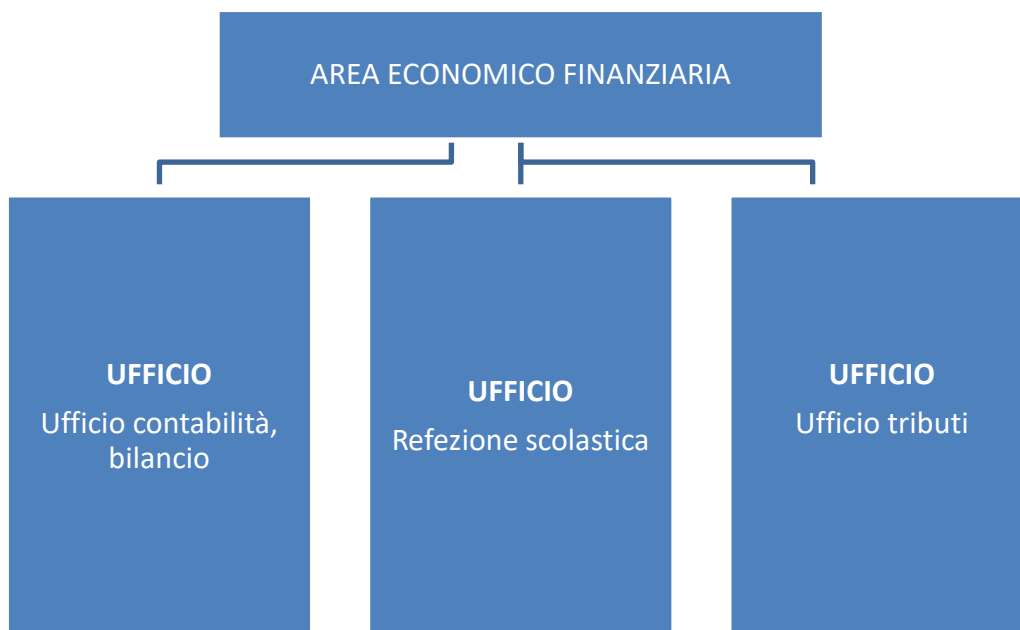

RISORSE UMANE

NR.	AREA DEGLI ISTRUTTORI	COGNOME NOME	TIPOLOGIA DI ORARIO
1.	Istruttore Amministrativo	Lanzoni Melissa	Tempo pieno

AREA TECNICA – TECNICA/MANUTENTIVA

Responsabile: **Arch. Zanotti Davide**

Profilo/Categoria: Incarico ex art. 110 c. 1

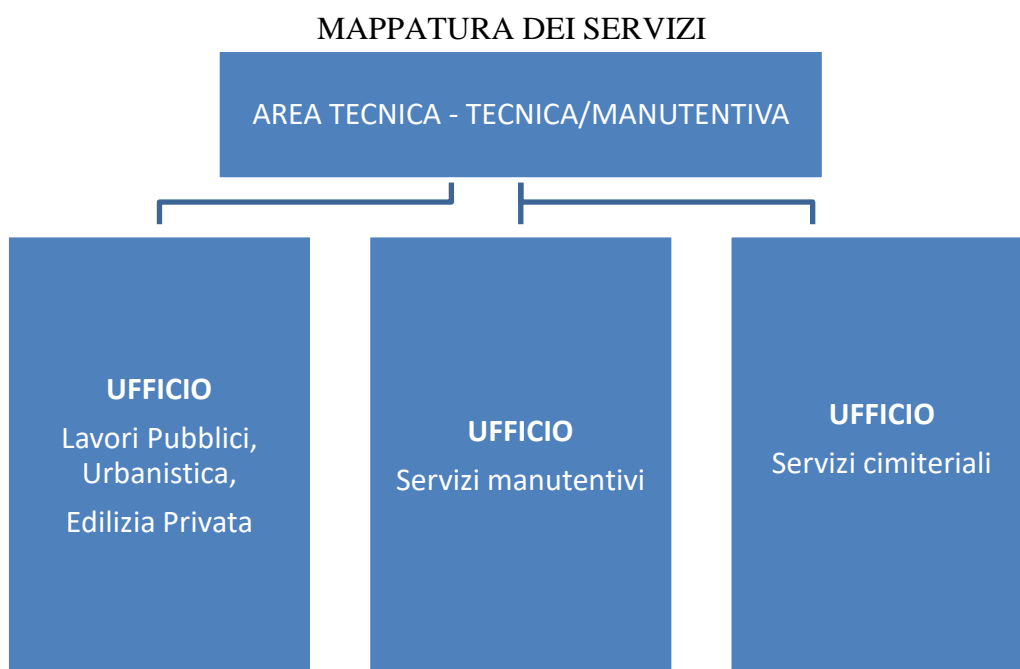

RISORSE UMANE

NR.	AREA DEI FUNZIONARI E DELLA ELEVATA QUALIFICAZIONE	COGNOME NOME	TIPOLOGIA DI ORARIO
1.	Specialista in attività tecniche e progettuali	Zanotti Arch. Davide	Tempo parziale 18/36

NR.	AREA DEGLI ISTRUTTORI	COGNOME NOME	TIPOLOGIA DI ORARIO
1.	Istruttore Amministrativo	Denti Ilaria	Tempo pieno